UWAGA KLESZCZE

W związku z pojawieniem się kleszczy na terenach leśnych ale i nie tylko, prosimy o zapoznanie się z zamieszczoną informacją dotyczącą sposobu postępowania w przypadku ukąszenia przez kleszcza.

Prosimy o zachowanie ostrożności, zwłaszcza w przypadku dzieci.

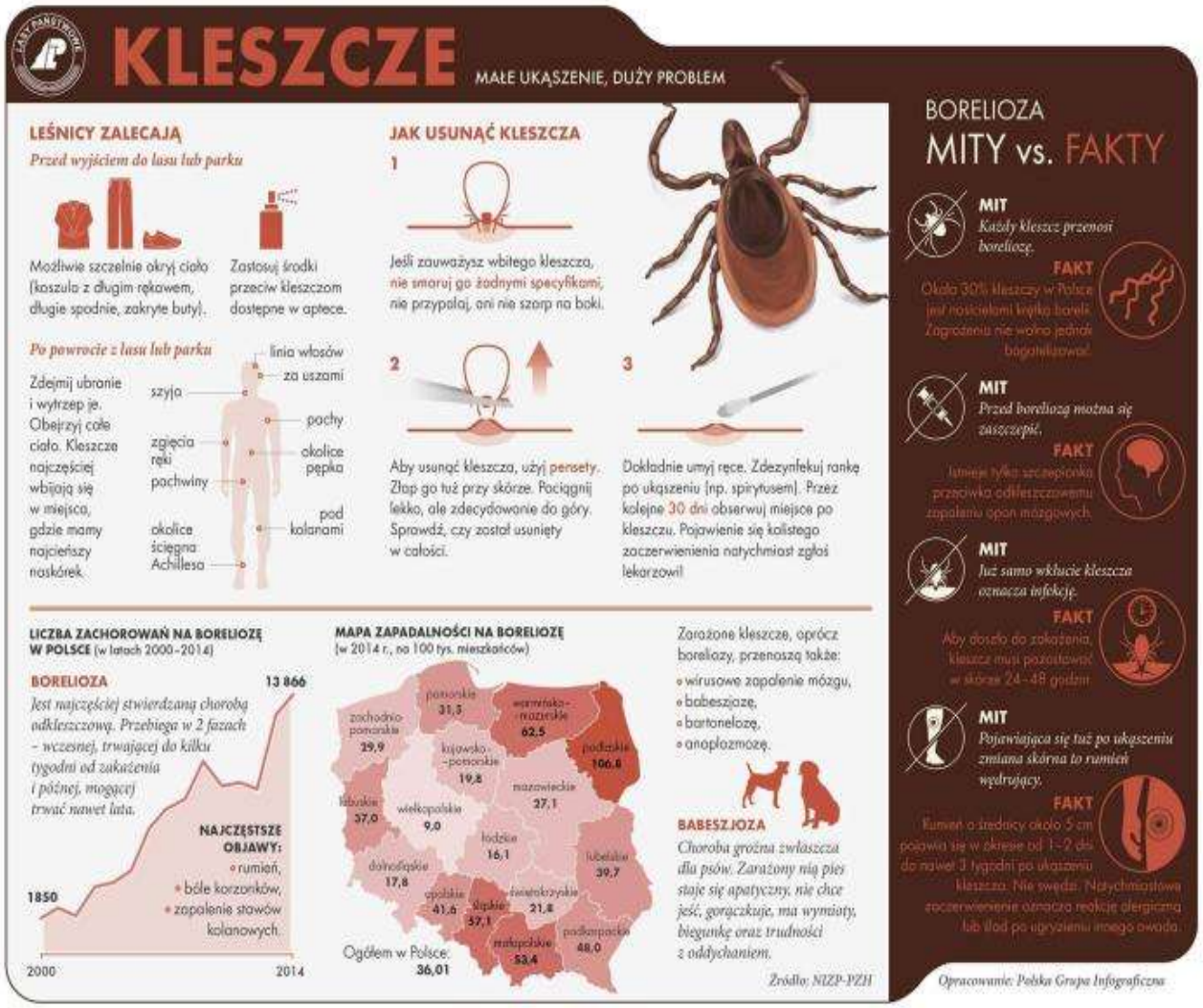

KLESZCZE

MAŁE UKĄSZENIE, DUŻY PROBLEM

DŁUGOŚĆ CIAŁA

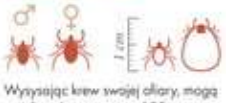

Wysysając krew swojej ofiary, mogą zwiększyć masę nawet 100 razy i powiększyć swoje wymiary niemal dziesięciokrotnie.

CYKL ROZWOJOWY

Trwa ok. 2–3 lat, podczas których kleszcz przechodzi trzy stadia rozwojowe. Krew kręgowców jest mu niezbędna do przejścia w kolejną formę. W każdej fazie żywi się zwykle tylko raz, po czym odpada od ofiary i przeobraża się lub składa jaja.

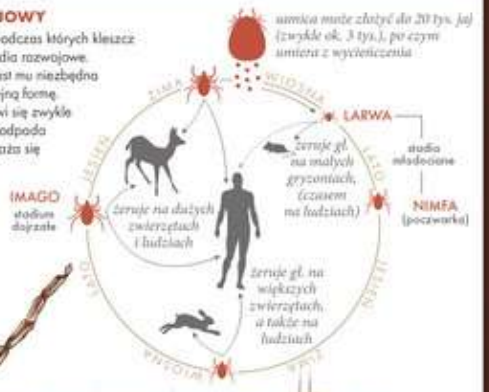

POLOWANIE

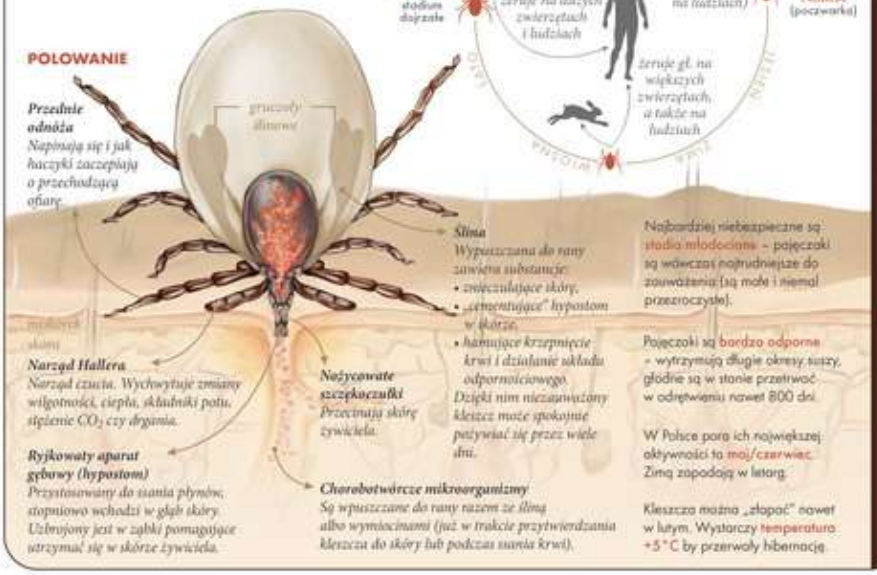

Przednie odnóża
Napinają się i jak haczyki zaczepiają o przechodzącą ofiarę.

Narząd Hallera
Narząd czucia. Wychwytuje zmiany wilgotności, ciepła, składniki potu, stężenie CO_2 czy drgania.

Ryjkowaty aparat gębowy (hypostom)
Przystosowany do ssania płynów, stopniowo wchodzi w głąb skóry. Uzbrojony jest w ząbki pomagające utrzymać się w skórze żywiciela.

Nożycowate szczękoczułki
Przecinają skórę żywiciela.

Ślina
Wpuszczana do rany zawiera substancje:
- *znieczulające skórę,*
- *„cementujące" hypostom w skórze,*
- *hamujące krzepnięcie krwi i działanie układu odpornościowego.*

Dzięki nim niezauważony kleszcz może spokojnie pożywiać się przez wiele dni.

Chorobotwórcze mikroorganizmy
Są wpuszczane do rany razem ze śliną albo wymiocinami (już w trakcie przytwierdzania kleszcza do skóry lub podczas ssania krwi).

Najbardziej niebezpieczne są stadia młodociane – pajęczaki są wówczas najtrudniejsze do zauważenia (są małe i niemal przeźroczyste).

Pajęczaki są bardzo odporne – wytrzymują długie okresy suszy, głodnie są w stanie przetrwać w odrętwieniu nawet 800 dni.

W Polsce pora ich największej aktywności to maj/czerwiec. Zimą zapadają w letarg.

Kleszcza można „złapać" nawet w lutym. Wystarczy temperatura +5 °C by przerwały hibernację.

MITY vs. FAKTY

MIT
Kleszcze żyją tylko w lasach i na terenach wiejskich.

FAKT
Coraz częściej można je spotkać w miastach (parkach, skwerach a nawet w piwnicach).

MIT
Kleszcze czatują tylko na paprociach.

FAKT
Naturalnym środowiskiem kleszczy jest każde delikatnie wilgotne miejsce, w którym występuje mikroklimat i gryzonie. Atakują głównie na kończynach zapięte wszystkimi przez ludzi i zwierzęta.

MIT
Kleszcze skaczą na ofiary z koron drzew.

FAKT
Pasożyty te nie mają tak długich nóg jak pchły. Czekają na żywiciela małe, na wysokości ok. 1 metra. Im są wyżej tym zwiększa szansa na znalezienie potencjalnej ofiary. Czatują na liściach lub źdźbłach traw i przyczepiają się do ludzi i zwierząt, które ocierają się o gałęzki roślin.

MIT
Idąc do lasu należy ubierać się na ciemno, gdyż jasne kolory przyciągają kleszcze.

FAKT
Kleszcze są ślepe i nie zdają sobie sprawy z koloru ubrania. Do polowania używają zmysłu węchu, tzw. organu Hallera, który znajduje się na pierwszej parze odnóży.

Opracowanie: Polska Grupa Infograficzna